

**INSTITUTO
FEDERAL**
Mato Grosso

Campus Avançado
Lucas do Rio Verde

ACESSE NOSSAS REDES SOCIAIS



@ifmt.lrv

@bioteclrv

IFMT - Lucas do Rio Verde



IFMT Campus Avançado LRV

<https://lrv.ifmt.edu.br/inicio/>



REPRESENTANTES

João Vicente Neto	Diretor Geral do Campus	gabinete.lrv@ifmt.edu.br
Wiliana Mendes dos Santos	Chefe de Departamento de Ensino	ensino.lrv@ifmt.edu.br
Reginaldo Vicente Ribeiro	Coordenador do Curso de Bacharelado em Biotecnologia	graduacao.biotec.lrv@ifmt.edu.br
Gustavo Jose Farias	Coordenador do Curso Técnico em Biotecnologia	tecnico.biotec.lrv@ifmt.edu.br
Wesley Vaz	Ações de Pesquisa Ações de Extensão	pesquisa.lrv@ifmt.edu.br extensao.lrv@ifmt.edu.br
Maria Eduarda Santos Aranega	Secretaria de Registro Escolar	secretaria.lrv@ifmt.edu.br
Juliana Kolodziey Alves	Assistente de Alunos	juliana.alves@ifmt.edu.br
Hiolanda Pacheco	Bibliotecária	hiolanda.pacheco@ifmt.edu.br
Vanessa Mendes Rêgo	Coordenadora NEaD	vanessa.rego@ifmt.edu.br



GRUPOS DE COMUNICAÇÃO

1. Evite assuntos polêmicos. 



2. Use linguagem formal.

3. Não faça propaganda. 



4. Respeite os horários.

5. Não poste fake news. 



COMO ACESSAR SUAP

O que é?

O Sistema Unificado de Administração Pública (SUAP) para a gestão de processos administrativos é uma ferramenta que possibilita a execução de diversas atividades que envolvam as rotinas de trabalho das áreas administrativas e acadêmicas.



Quais suas funcionalidades?

Através do SUAP, você pode ter acesso a Assistência Estudantil, Relatório de Estágios, Projetos de Pesquisa e Extensão. Também tem à disposição as notícias dos demais campi do IFMT e outras informações acadêmicas.

Primeiro acesso

Na barra de endereço do seu navegador, acesse o site do SUAP.

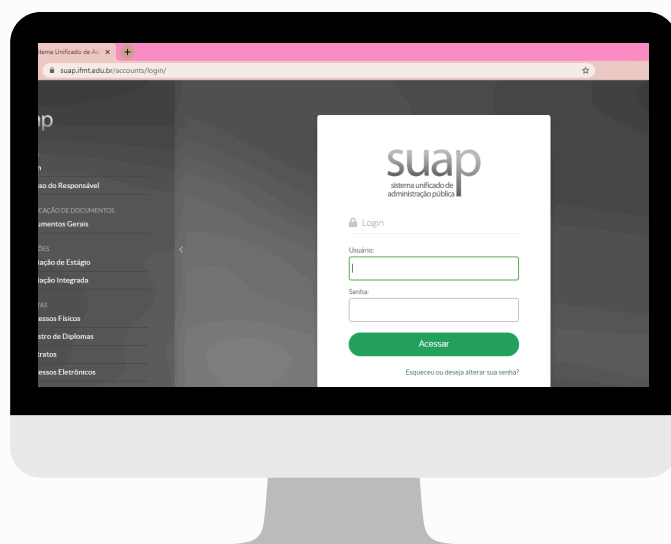

Na página, clique no item "Esqueceu ou deseja alterar sua senha?"

Na nova página, preencha as informações (Matrícula e CPF).

Início » Solicitação de Mudança de Senha

Solicitação de Mudança de Senha

Enviar

Em caso de não recebimento do email ou qualquer outra dificuldade, envie um email para:
suporte.academico@ifmt.edu.br

Clique em "NÃO SOU UM ROBÔ", aguarde a confirmação e após confirmado, clique em enviar.

Um email será direcionado a seu endereço eletrônico, aquele que você forneceu à Instituição.

No email recebido, clique no link disponível para alterar a senha. Na nova página, siga as exigências solicitadas na formulação da senha, se necessário escreva em local seguro para consulta, se houver necessidade.

CONSULTAS ACADÊMICAS SUAP

Clique em sua foto ou avatar.

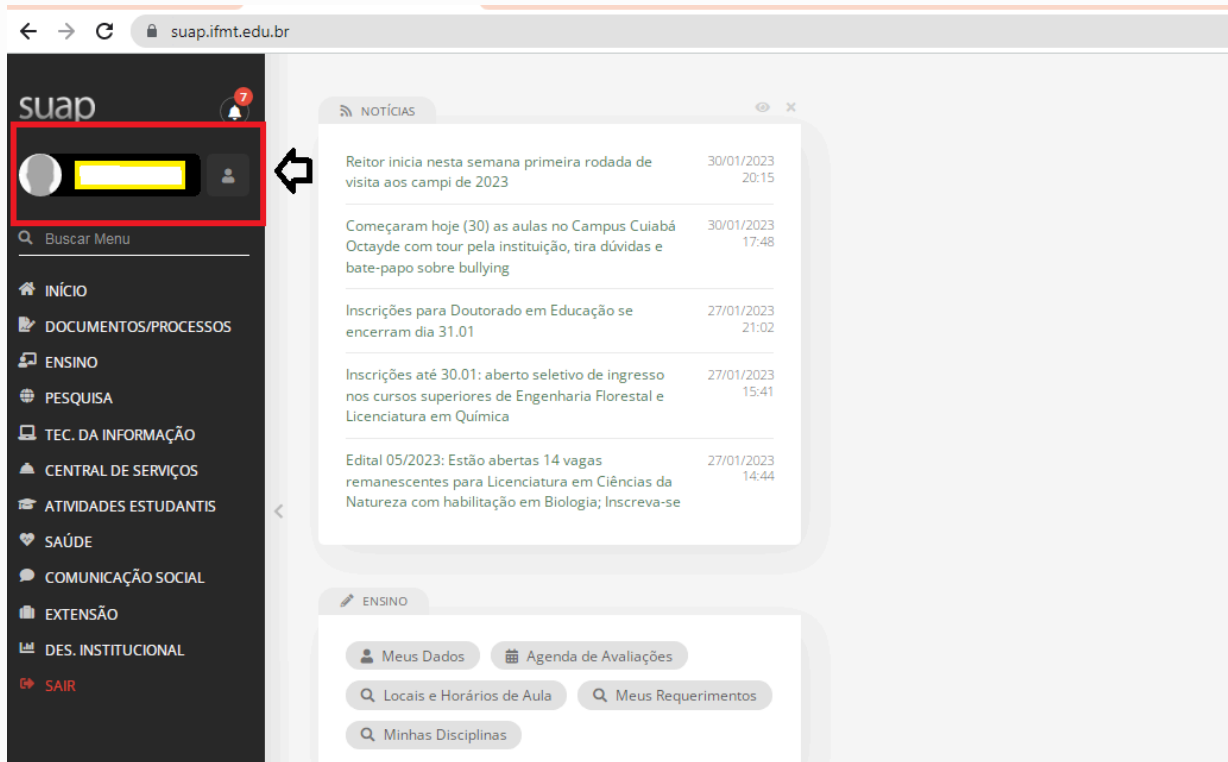

suap

NOTÍCIAS

- Reitor inicia nesta semana primeira rodada de visita aos campi de 2023 30/01/2023 20:15
- Começaram hoje (30) as aulas no Campus Cuiabá Octayde com tour pela instituição, tira dúvidas e bate-papo sobre bullying 30/01/2023 17:48
- Inscrições para Doutorado em Educação se encerram dia 31.01 27/01/2023 21:02
- Inscrições até 30.01: aberto seletivo de ingresso nos cursos superiores de Engenharia Florestal e Licenciatura em Química 27/01/2023 15:41
- Edital 05/2023: Estão abertas 14 vagas remanescentes para Licenciatura em Ciências da Natureza com habilitação em Biologia; Inscreva-se 27/01/2023 14:44

ENSINO

- Meus Dados
- Agenda de Avaliações
- Locais e Horários de Aula
- Meus Requerimentos
- Minhas Disciplinas

Clique na consulta que desejar... por exemplo Boletim

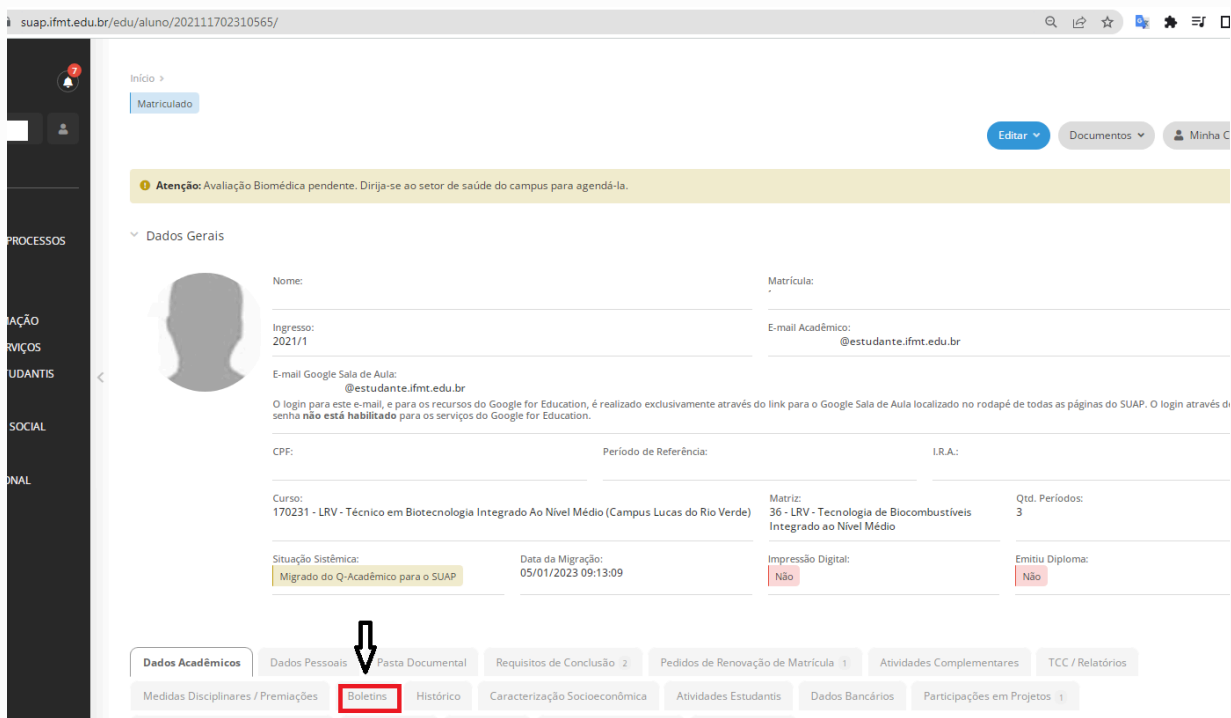

suap.ifmt.edu.br/edu/aluno/202111702310565/

Início > Matriculado

Atenção: Avaliação Biomédica pendente. Dirija-se ao setor de saúde do campus para agendá-la.

Dados Gerais

Nome: Matrícula: Ingresso: 2021/1 E-mail Acadêmico: @estudante.ifmt.edu.br E-mail Google Sala de Aula: @estudante.ifmt.edu.br

CPF: Período de Referência: I.R.A:

Curso: 170231 - LRV - Técnico em Biotecnologia Integrado Ao Nível Médio (Campus Lucas do Rio Verde) Matriz: 36 - LRV - Tecnologia de Biocombustíveis Integrado ao Nível Médio Qtd. Períodos: 3

Situação Sistêmica: Migrado do Q-Acadêmico para o SUAP Data da Migração: 05/01/2023 09:13:09 Impressão Digital: Não Emitiu Diploma: Não

Dados Acadêmicos | Dados Pessoais | Pasta Documental | Requisitos de Conclusão 2 | Pedidos de Renovação de Matrícula 1 | Atividades Complementares | TCC / Relatórios

Medidas Disciplinares / Premiações | **Boletins** | Histórico | Caracterização Socioeconômica | Atividades Estudantis | Dados Bancários | Participações em Projetos 1



INSTITUTO FEDERAL
Mato Grosso

Campus Avançado
Lucas do Rio Verde

SOLICITAÇÕES ACADÊMICAS SUAP

Clique no canto superior a direita para solicitar documentos.

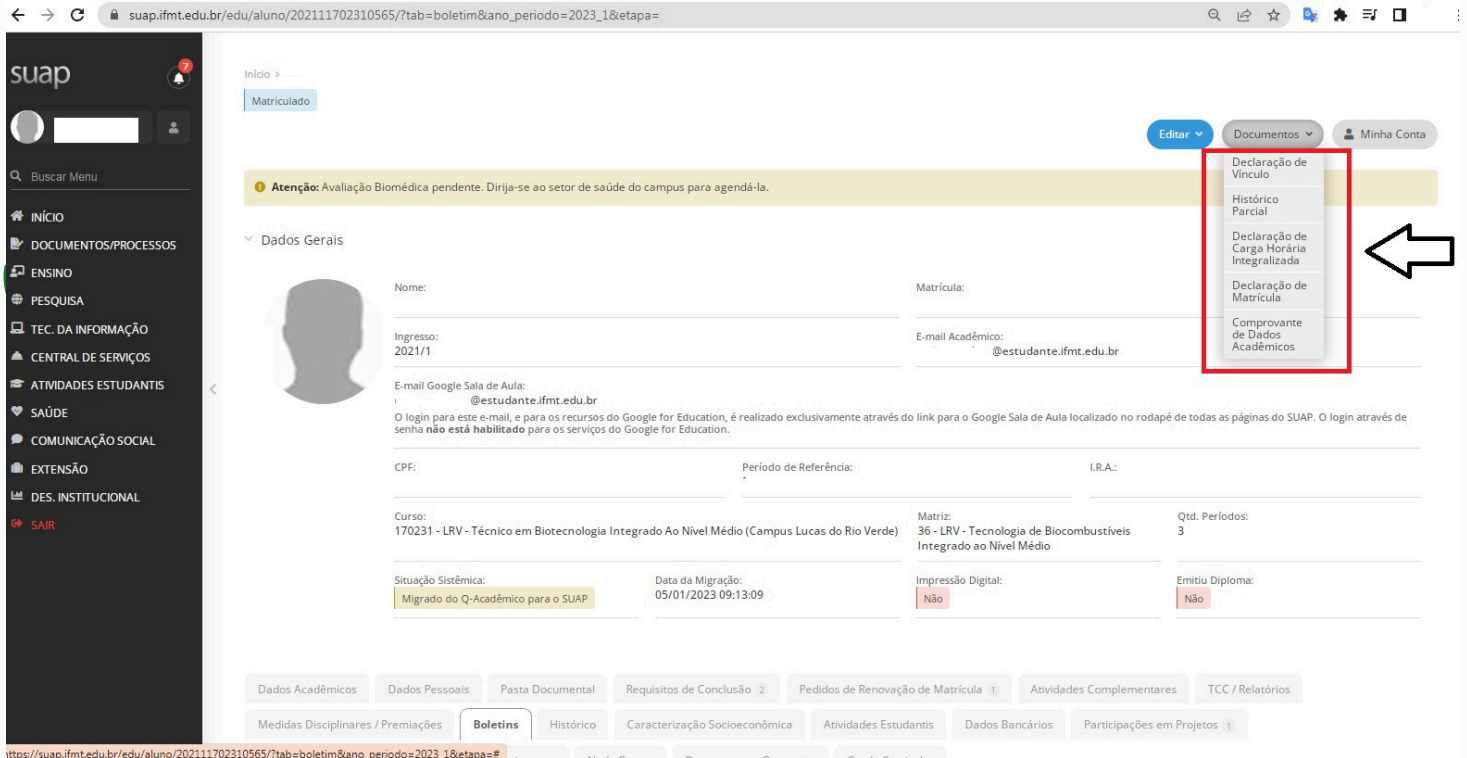

The screenshot shows the SUAP system interface. On the right side, there is a user profile with a 'Documentos' dropdown menu. The dropdown menu is highlighted with a red box and contains the following options: 'Declaração de Vínculo', 'Histórico Parcial', 'Declaração de Carga Horária Integralizada', 'Declaração de Matrícula', and 'Comprovante de Dados Acadêmicos'. A white arrow points to this menu. Below the profile, there is a table with student information:

Nome:	Matrícula:		
Ingresso: 2021/1	E-mail Acadêmico: @estudante.ifmt.edu.br		
E-mail Google Sala de Aula: @estudante.ifmt.edu.br			
CPF:	Período de Referência:	I.R.A.:	
Curso: 170231 - LRV - Técnico em Biotecnologia Integrado Ao Nível Médio (Campus Lucas do Rio Verde)	Matriz: 36 - LRV - Tecnologia de Biocombustíveis Integrado ao Nível Médio	Qtd. Períodos: 3	
Situação Sistêmica: Migrado do Q-Acadêmico para o SUAP	Data da Migração: 05/01/2023 09:13:09	Impressão Digital: Não	Emitiu Diploma: Não

Principais funcionalidades

Entre as principais funcionalidades estão:

- **Boletim**
- **Calendário Acadêmico**
- **Histórico Escolar**
- **Lançamento de Atividades Complementares**
- **Solicitar Documentos**



**INSTITUTO
FEDERAL**
Mato Grosso

Campus Avançado
Lucas do Rio Verde

EMAIL INSTITUCIONAL

 - Acesse: suap.ifmt.edu.br

 Clique em Avisos e em seguida em Escolha seu e-mail Acadêmico



Procedimento:

- **Escolha o e-mail**
- **Coloque a senha do SUAP**
- **Leia a Instrução Normativa e sinalize que aceita os termos dela**
- **Clique em Enviar**



**INSTITUTO
FEDERAL**
Mato Grosso

Campus Avançado
Lucas do Rio Verde

EMAIL INSTITUCIONAL

suap

Início » Escolha seu E-mail Acadêmico

Escolha seu E-mail Acadêmico

E-mail: * [redacted]@estudante ifmt.edu.br

Senha: * [redacted]

Legislação: O uso do Email Institucional no IFMT é regulamentado por uma Instrução Normativa. Com a finalidade de estabelecer as diretrizes básicas a serem seguidas pelos usuários e administradores da ferramenta.

[Acesse aqui a Instrução Normativa.](#)

Aceita os termos da IN? *

Declaro que li e compreendi o conteúdo total conhecimento e estou de acordo com a Instrução Normativa que regulamenta o uso do Email Institucional no IFMT. Também estou de acordo com redefinir minha senha no SUAP no próximo login para sincronizar com o e-mail.

Enviar

Aguarde 02 (duas) horas para sincronizar o SUAP com o e-mail criado

EMAIL INSTITUCIONAL

Localizando seu E-mail Institucional no SUAP

Clique em INÍCIO, localize o quadro ENSINO e por último clique em MEUS DADOS

The screenshot displays the SUAP portal interface. On the left is a dark sidebar menu with the 'suap' logo at the top. The menu items include: INÍCIO, DOCUMENTOS/PROCESSOS, ENSINO, PESQUISA, TEC. DA INFORMAÇÃO, CENTRAL DE SERVIÇOS, ATIVIDADES ESTUDANTIS, SAÚDE, COMUNICAÇÃO SOCIAL, EXTENSÃO, DES. INSTITUCIONAL, and SAIR. The main content area is divided into three columns. The first column contains 'AVISOS' with a selection prompt and 'NOTÍCIAS PORTAL DO IFMT' with a list of news items. The second column is the 'ENSINO' section, which contains a list of links: 'Meus Dados', 'Agenda de Avaliações', 'Locais e Horários de Aula', 'Meus Requerimentos', and 'Turmas Virtuais'. A black arrow points to the 'Meus Dados' link. Below this are sections for 'SERVIÇOS MICROSOFT' (Portal Office 365), 'CENTRAL DE SERVIÇOS' (Meus Chamados, Base de Conhecimentos, and an 'Abrir Chamado' button), and 'SERVIÇO SOCIAL' (Solicitar Auxílio Eventual).

EMAIL INSTITUCIONAL

Clique na aba DADOS PESSOAIS

suap

Buscar item de Menu

- INÍCIO
- DOCUMENTOS/PROCESSOS
- ENSINO
- PESQUISA
- TEC. DA INFORMAÇÃO
- CENTRAL DE SERVIÇOS
- ATIVIDADES ESTUDANTIS
- SAÚDE
- COMUNICAÇÃO SOCIAL
- EXTENSÃO
- DES. INSTITUCIONAL
- SAIR

Dados Gerais

Nome

Matrícula

CPF

Período Referência 1º

Curso Técnico em Química Integrado Ao Ensino Médio

Matríz -

Situação Sistemática Matriculado no Q-Acadêmico

Impressão Digital Não

Emitiu Diploma Não

Dados Acadêmicos Dados Pessoais Requisitos de Conclusão Atividades Complementares Médias Disciplinárias / Premiações Boletins

Atividades Estudantis Dados Bancários Locais e Horários de Aula / Atividade Requerimentos

Matriculas em Períodos

Desça com a barra de rolagem até a parte inferior da tela e localize **INFORMAÇÕES PARA CONTATO.**

Abaixo de Endereço Residencial **haverá o e-mail institucional criado**

Dados Acadêmicos Dados Pessoais Requisitos de Conclusão Atividades Complementares Médias Disciplinárias / Premiações Boletins Histórico Caracterização Socioeconômica Atividades Estudantis Dados Bancários

Locais e Horários de Aula / Atividade Requerimentos

Dados Gerais

Nascimento

Matriculadade

Período de Necessidades Especiais Não

Sexo

Nome do Pai

Mãe de Mãe

Nome do(a) Responsável

Estado Civil

Nacionalidade Brasileira

Type de Necessidade Especial

Êtnia

Type Sanguínea

Nome do(a) Responsável

E-mail do(a) Responsável

Senha de Acesso

Dados Escolares

Nível do Ensino Anterior

Type de Instituição

Ano de Conclusão

Documentos

Identidade

Orgão Expedidor

UF Mato Grosso

Data Expedição

Título do Documento

Zona

Seção

UF

Informações para Contato

Endereço Residencial

E-mail Acadêmico

E-mail Google Sala de Aula

E-mail Pessoal

Telefone Principal

Telefone Secundária

Telefone do Responsável

Telefone do Responsável

EMAIL INSTITUCIONAL



Acesse www.gmail.com com seu e-mail Institucional e a **senha do SUAP**



Fazer login

Ir para o Gmail

E-mail ou telefone

[Esqueceu seu e-mail?](#)

Não está no seu computador? Use o modo visitante para fazer login com privacidade. [Saiba mais](#)

[Criar conta](#)



COMO ACESSAR AVA-MOODLE

Para que serve o Ava Moodle?

Moodle é uma plataforma utilizada pelo Campus avançado de Lucas do Rio Verde para atividades de ensino no técnico e no bacharelado. Também é um canal de comunicação e de envio de atividades avaliativas.

Como fazer o primeiro acesso

Primeiramente você deve entrar no seu navegador de Internet e digitar:

 <https://ava.ifmt.edu.br/login/index.php>

Informe o seu número de matrícula e a senha: Mudar@999
O sistema já vai indicar redefinição de nova senha.



INSTITUTO FEDERAL
Mato Grosso
Centro de Referência
em Educação à Distância

IFMT Online

O uso de Cookies deve ser permitido no seu navegador

Você possui uma conta?

Identificação de usuário

Senha

Lembrar identificação de usuário

Acessar

Esqueceu o seu usuário ou senha?

ALTERAÇÃO DE PERFIL NO AVA-MOODLE

Como modificar o seu perfil

Depois que você entrou no site, dê um clique no canto superior direito da tela e depois "perfil".

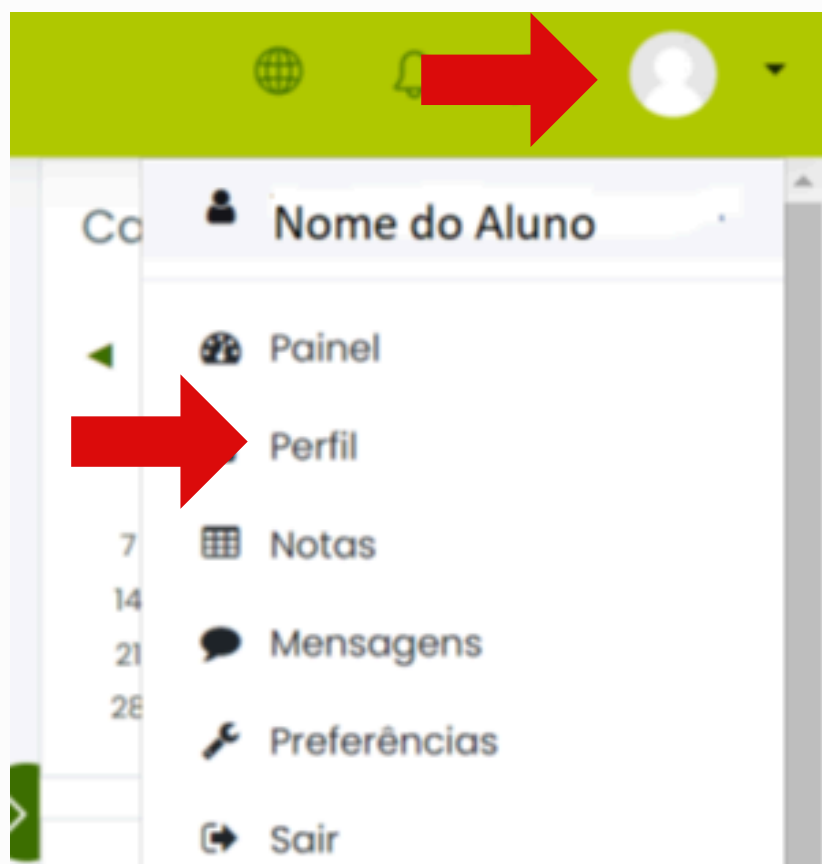

ALTERAÇÃO DE PERFIL NO AVA-MOODLE

Logo após você será direcionado para esta página e nela você deve selecionar o ícone de "configuração".



ALTERAÇÃO DE PERFIL NO AVA-MOODLE

Depois selecione "modificar perfil".

Perfil de usuário

Painel > Perfil

Modificar perfil

Mudar a senha

Idioma preferido

Preferências do fórum

Preferências do editor

Preferências do curso

Será direcionado para essa página e aqui poderá alterar seu email.

Nome do Aluno

Expandir tudo

Geral

Nome

Nome

Sobrenome

Sobrenome

Endereço de email

seuemail@estudante.ifmt.edu.br

Mostrar endereço de email

Apenas os participantes do curso podem ver o meu endereço de email

Cidade/Município

Lucas do Rio Verde

Selecione um país

Brasil

Zona de fuso horário

América/Cuiabá



INSTITUTO
FEDERAL
Mato Grosso

Campus Avançado
Lucas do Rio Verde

ADICIONAR FOTO NO AVA-MOODLE

**Para inserir foto (perfil sem uso de boné e óculos escuros),
você deve ir ao fim da página e inserir a foto escolhida.
Arraste a foto da sua pasta para o Moodle. Ao fim,
selecione "atualizar perfil".**



Imagem do usuário

Imagem atual

Nenhum

Nova imagem



Tamanho máximo para arquivos: 50Mb, número máximo de anexos: 1

Arquivos

Você pode arrastar e soltar arquivos aqui para adicioná-los.

Tipos de arquivos aceitos:

Arquivos de imagem usados na Web .gif .jpe .jpeg .jpg .png .svg .svgz

Descrição da imagem



Atualizar perfil

Cancelar



**INSTITUTO
FEDERAL**
Mato Grosso

Campus Avançado
Lucas do Rio Verde

MICROSOFT TEAMS

Microsoft Teams é uma plataforma unificada de comunicação e colaboração que combina bate-papo e videoconferências.

Para saber mais sobre o procedimento de vídeo conferência do Microsoft Teams, assista o vídeo a seguir:

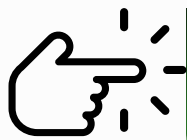

**INSTITUTO
FEDERAL**
Mato Grosso

Campus Avançado
Lucas do Rio Verde

BIBLIOTECA

A biblioteca tem a função de apoiar os processos pedagógicos em relação ao desenvolvimento de atividades de organização, tratamento e disseminação de informação técnica, científica e cultural, atuando nas atividades de ensino e pesquisa.

Serviços



O **balcão de atendimento** é o espaço em que se realiza empréstimos e devoluções de material. Também é um espaço de informações, o atendente estará disponível para esclarecer qualquer dúvida do aluno.

A biblioteca disponibiliza **armários** para os alunos guardarem o material antes de consultarem o acervo. A chave pode ser solicitada no balcão de atendimento.

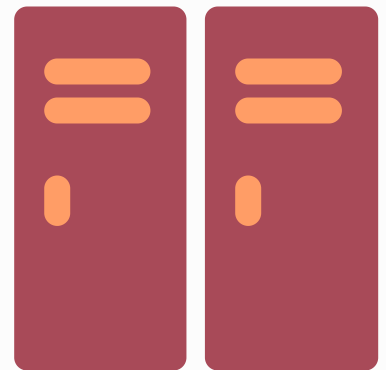

Disponibilizamos um **Terminal de consultas** na entrada da biblioteca, onde pode ser realizada consulta ao acervo da biblioteca, através do Sistema Gnuteca.

BIBLIOTECA

Serviços

Acervo - a biblioteca dispõe de livros para empréstimo domiciliar e consulta local. O aluno pode solicitar empréstimo de até 3 livros, com prazo de 7 dias para devolução.



Salas de estudo em grupo e espaço para estudo individual



Computadores para atividades acadêmicas



Acesso à
ABNT



Acesso ao
Portal Capes

Wi-fi



Conheça mais, acessando:

<https://lrv.ifmt.edu.br/conteudo/pagina/biblioteca-page-1/#>

PROGRAMA DE ASSISTÊNCIA ESTUDANTIL

O Programa prevê a concessão de auxílios para estudantes que estão regularmente matriculados em cursos presenciais, com o objetivo de diminuir a evasão escolar e aumentar o desempenho acadêmico.

Você sabia?

Fique atento!

O Campus Avançado Lucas do Rio Verde oferta várias modalidades de auxílio para os estudantes matriculados em cursos regulares

Os principais requisitos são: ser oriundo de escola pública ou estar em situação de vulnerabilidade socioeconômica

Os editais da Assistência Estudantil são lançados no início do ano letivo
O estudante pode se inscrever para mais de uma modalidade de auxílio.



Auxílio Alimentação



Auxílio Moradia



Auxílio Transporte



Uniformes



Inclusão digital

Atividades esportivas e culturais



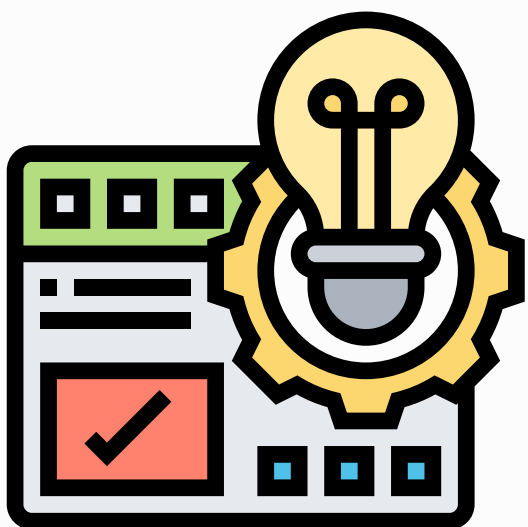

ELABORAÇÃO:
NEaD IFMT-LRV

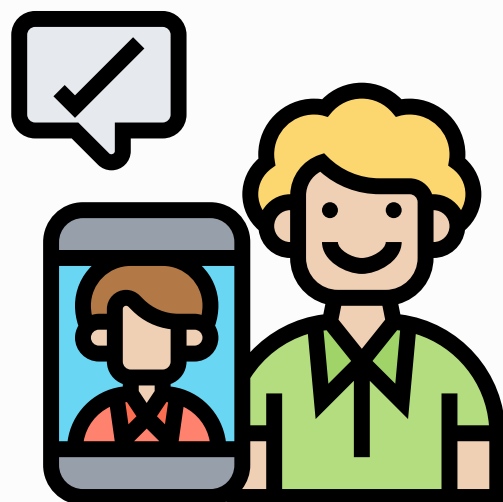

CRÉDITOS:

Manual do Estudante IFMT Campus Juína
Guia do Estudante CABIF IFMT LRV



**INSTITUTO
FEDERAL**
Mato Grosso

Campus Avançado
Lucas do Rio Verde