

**INSTITUTO  
FEDERAL**  
Mato Grosso

Campus Avançado  
Lucas do Rio Verde

# ACESSE NOSSAS REDES SOCIAIS

**@ifmt.lrv**

**@bioteclrv**

**IFMT - Lucas do Rio Verde**

**IFMT Campus Avançado LRV**

**<https://lrv.ifmt.edu.br/inicio/>**

**INSTITUTO  
FEDERAL**  
Mato Grosso

Campus Avançado  
Lucas do Rio Verde

# REPRESENTANTES

João Vicente Neto	Diretor Geral do Campus	<a href="mailto:gabinete.lrv@ifmt.edu.br">gabinete.lrv@ifmt.edu.br</a>
Wiliana Mendes dos Santos	Chefe de Departamento de Ensino	<a href="mailto:ensino.lrv@ifmt.edu.br">ensino.lrv@ifmt.edu.br</a>
Reginaldo Vicente Ribeiro	Coordenador do Curso de Bacharelado em Biotecnologia	<a href="mailto:graduacao.biotec.lrv@ifmt.edu.br">graduacao.biotec.lrv@ifmt.edu.br</a>
Daniel Messias da Silva	Coordenador do Curso Técnico em Biotecnologia	<a href="mailto:tecnico.biotec.lrv@ifmt.edu.br">tecnico.biotec.lrv@ifmt.edu.br</a>
Vanessa Mendes Rêgo	Ações de Pesquisa Ações de Extensão	<a href="mailto:pesquisa.lrv@ifmt.edu.br">pesquisa.lrv@ifmt.edu.br</a> <a href="mailto:extensao.lrv@ifmt.edu.br">extensao.lrv@ifmt.edu.br</a>
Jonadabe Felix Silva	Secretaria de Registro Escolar	<a href="mailto:secretaria.lrv@ifmt.edu.br">secretaria.lrv@ifmt.edu.br</a>
Juliana Kolodziey Alves	Assistente de Alunos	<a href="mailto:juliana.alves@ifmt.edu.br">juliana.alves@ifmt.edu.br</a>
Hiolanda Alves Pacheco	Bibliotecária	<a href="mailto:hiolanda.pacheco@ifmt.edu.br">hiolanda.pacheco@ifmt.edu.br</a>

# GRUPOS DE COMUNICAÇÃO

1. Evite assuntos polêmicos. 

2. Use linguagem formal.

3. Não faça propaganda. 

4. Respeite os horários.

5. Não poste fake news. 

**INSTITUTO  
FEDERAL**  
Mato Grosso

Campus Avançado  
Lucas do Rio Verde

# COMO ACESSAR SUAP

## O que é?

O Sistema Unificado de Administração Pública (SUAP) para a gestão de processos administrativos é uma ferramenta que possibilita a execução de diversas atividades que envolvam as rotinas de trabalho das áreas administrativas e acadêmicas.

## Quais suas funcionalidades?

Através do SUAP, você pode ter acesso a Assistência Estudantil, Relatório de Estágios, Projetos de Pesquisa e Extensão. Também tem à disposição as notícias dos demais campi do IFMT e outras informações acadêmicas.

## Primeiro acesso

Na barra de endereço do seu navegador, acesse o site do SUAP.

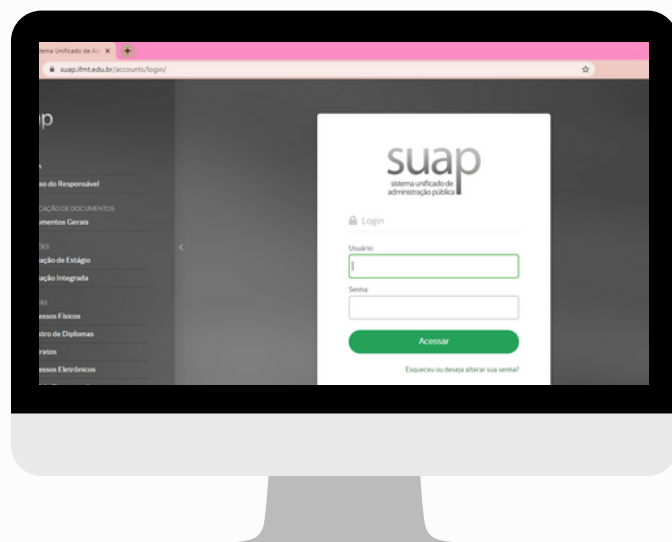

Na página, clique no item "Esqueceu ou deseja alterar sua senha?"

Na nova página, preencha as informações (Matrícula e CPF).

Início » Solicitação de Mudança de Senha

### Solicitação de Mudança de Senha

Enviar

**Em caso de não recebimento do email ou qualquer outra dificuldade, envie um email para:**  
**suporte.academico@ifmt.edu.br**

Clique em "NÃO SOU UM ROBÔ", aguarde a confirmação e após confirmado, clique em enviar.

**Um email será direcionado a seu endereço eletrônico, aquele que você forneceu à Instituição.**

No email recebido, clique no link disponível para alterar a senha. Na nova página, siga as exigências solicitadas na formulação da senha, se necessário escreva em local seguro para consulta, se houver necessidade.

# CONSULTAS ACADÊMICAS SUAP

Clique em sua foto ou avatar.

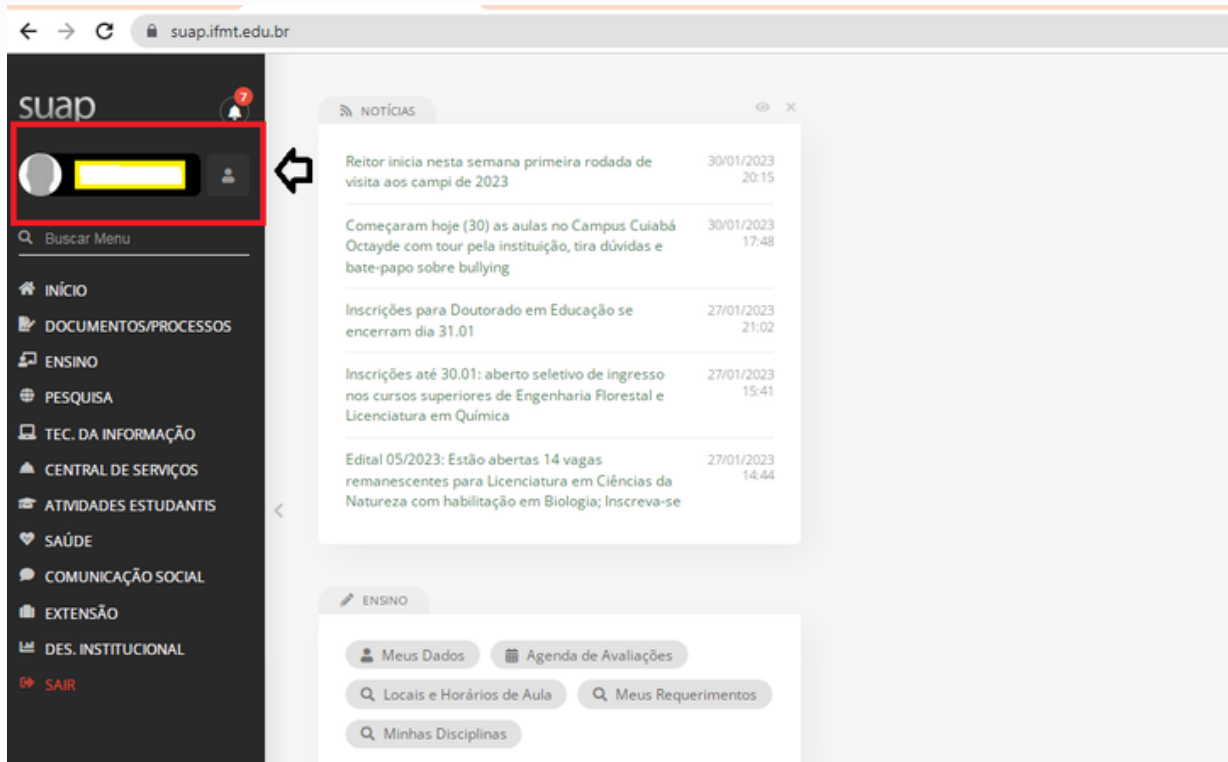

Clique na consulta que desejar... por exemplo Boletim

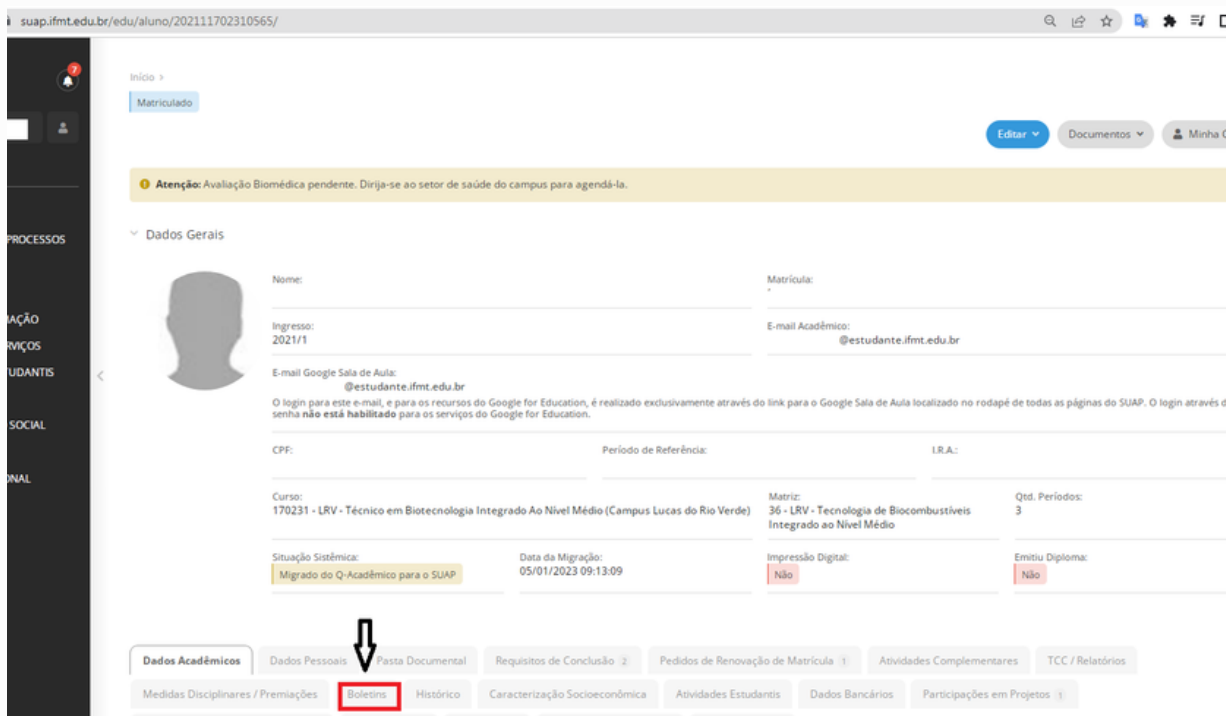

**INSTITUTO  
FEDERAL**  
Mato Grosso

Campus Avançado  
Lucas do Rio Verde

# SOLICITAÇÕES ACADÊMICAS SUAP

Clique no canto superior a direita para solicitar documentos.

## Principais funcionalidades

Entre as principais funcionalidades estão:

- **Boletim**
- **Calendário Acadêmico**
- **Histórico Escolar**
- **Lançamento de Atividades Complementares**
- **Solicitar Documentos**

**INSTITUTO  
FEDERAL**  
Mato Grosso

Campus Avançado  
Lucas do Rio Verde

# EMAIL INSTITUCIONAL

 - Acesse: [suap.ifmt.edu.br](http://suap.ifmt.edu.br)

 Clique em Avisos e em seguida em Escolha seu e-mail Acadêmico

## Procedimento:

- **Escolha o e-mail**
- **Coloque a senha do SUAP**
- **Leia a Instrução Normativa e sinalize que aceita os termos dela**
- **Clique em Enviar**

**INSTITUTO  
FEDERAL**  
Mato Grosso

Campus Avançado  
Lucas do Rio Verde

# EMAIL INSTITUCIONAL

suap

Início » Escolha seu E-mail Acadêmico

## Escolha seu E-mail Acadêmico

E-mail: \* [redacted]@estudante.ifmt.edu.br

Senha: \*

Legislação: O uso do Email Institucional no IFMT é regulamentado por uma Instrução Normativa. Com a finalidade de estabelecer as diretrizes básicas a serem seguidas pelos usuários e administradores da ferramenta.

[Acesse aqui a Instrução Normativa.](#)

Aceita os termos da IN? \*

Declaro que li e compreendi o conteúdo total e estou de acordo com a Instrução Normativa que regulamenta o uso do Email Institucional no IFMT. Também estou de acordo com redefinir minha senha no SUAP no próximo login para sincronizar com o e-mail.

Enviar

Aguarde 02 (duas) horas para sincronizar o SUAP com o e-mail criado

**INSTITUTO  
FEDERAL**  
Mato Grosso

Campus Avançado  
Lucas do Rio Verde

# EMAIL INSTITUCIONAL

Localizando seu E-mail Institucional no SUAP

Clique em INÍCIO, localize o quadro ENSINO e por último clique em MEUS DADOS

# EMAIL INSTITUCIONAL

Clique na aba DADOS PESSOAIS

suap

Buscar item de Menu

- INÍCIO
- DOCUMENTOS/PROCESSOS
- ENSINO
- PESQUISA
- TEC. DA INFORMAÇÃO
- CENTRAL DE SERVIÇOS
- ATIVIDADES ESTUDANTIS
- SAÚDE
- COMUNICAÇÃO SOCIAL
- EXTENSÃO
- DES. INSTITUCIONAL
- SAIR

Dados Gerais

Nome

Matrícula

CPF

Período Referência 1º

Curso Técnico em Química Integrado Ao Ensino Médio

Matriz -

Situação Sistemática **Matriculado no Q-Acadêmico**

Impressão Digital **Não**

Emitiu Diploma **Não**

Dados Acadêmicos | **Dados Pessoais** | Requisitos de Conclusão | Atividades Complementares | Médias Disciplinárias / Premiações | Boletins

Atividades Estudantis | Dados Bancários | Locais e Horários de Aula / Atividade | Requerimentos

Matrículas em Períodos

Desça com a barra de rolagem até a parte inferior da tela e localize **INFORMAÇÕES PARA CONTATO**.

Abaixo de Endereço Residencial **haverá o e-mail institucional criado**

Dados Acadêmicos | **Dados Pessoais** | Requisitos de Conclusão | Atividades Complementares | Médias Disciplinárias / Premiações | Boletins | Histórico | Caracterização Socioeconômica | Atividades Estudantis | Dados Bancários

Locais e Horários de Aula / Atividade | Requerimentos

Dados Gerais

Nascimento

Matriculado

Estado Civil

Nacionalidade Brasileira

Porcentagem de Necessidade Especial 100%

Sexo

Nome do Pai

Nome da Mãe

Nome do(a) Responsável

E-mail do(a) Responsável

Chave de Acesso

Dados Escolares

Nível do Ensino Anterior

Tipo de Instituição

Ano de Conclusão

Documentos

Identidade

Órgão Expedidor

UF Mato Grosso

Data Expedição

Título do Documento

Zona

Seção

UF

Informações para Contato

Endereço Residencial

**E-mail Acadêmico**

E-mail Google Sala de Aula

E-mail Pessoal

Telefone Principal

Telefone Secundário

Telefone do Responsável

Telefone do Responsável

# EMAIL INSTITUCIONAL

Acesse [www.gmail.com](http://www.gmail.com) com seu e-mail Institucional e a **senha do SUAP**

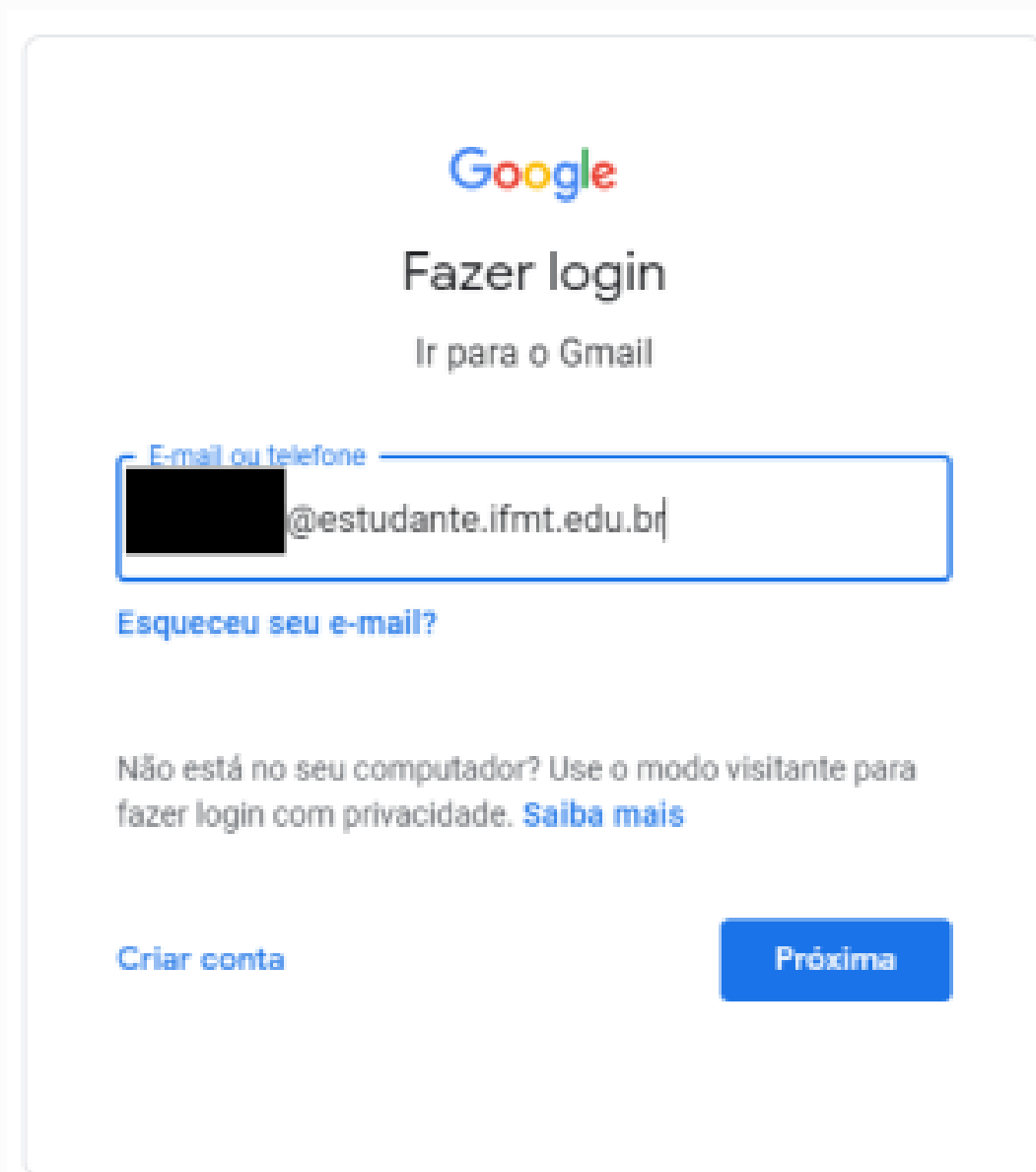

**INSTITUTO  
FEDERAL**  
Mato Grosso

Campus Avançado  
Lucas do Rio Verde

# COMO ACESSAR AVA-MOODLE

## Para que serve o Ava Moodle?

Moodle é uma plataforma utilizada pelo Campus avançado de Lucas do Rio Verde para atividades de ensino no técnico e no bacharelado. Também é um canal de comunicação e de envio de atividades avaliativas.

## Com fazer o primeiro acesso

Primeiramente você deve entrar no seu navegador de Internet e digitar:

<https://ava.ifmt.edu.br/login/index.php>

Informe o seu número de matrícula e a senha: Mudar@999  
O sistema já vai indicar redefinição de nova senha.

INSTITUTO FEDERAL  
Mato Grosso  
Centro de Referência  
em Educação à Distância

IFMT Online

O uso de Cookies deve ser permitido no seu navegador

Você possui uma conta?

Identificação de usuário

Senha

Lembrar identificação de usuário

Acessar

Esqueceu o seu usuário ou senha?

INSTITUTO FEDERAL  
Mato Grosso  
Campus Avançado  
Lucas do Rio Verde

# ALTERAÇÃO DE PERFIL NO AVA-MOODLE

## Como modificar o seu perfil

Depois que você entrou no site, dê um clique no canto superior direito da tela e depois "perfil".

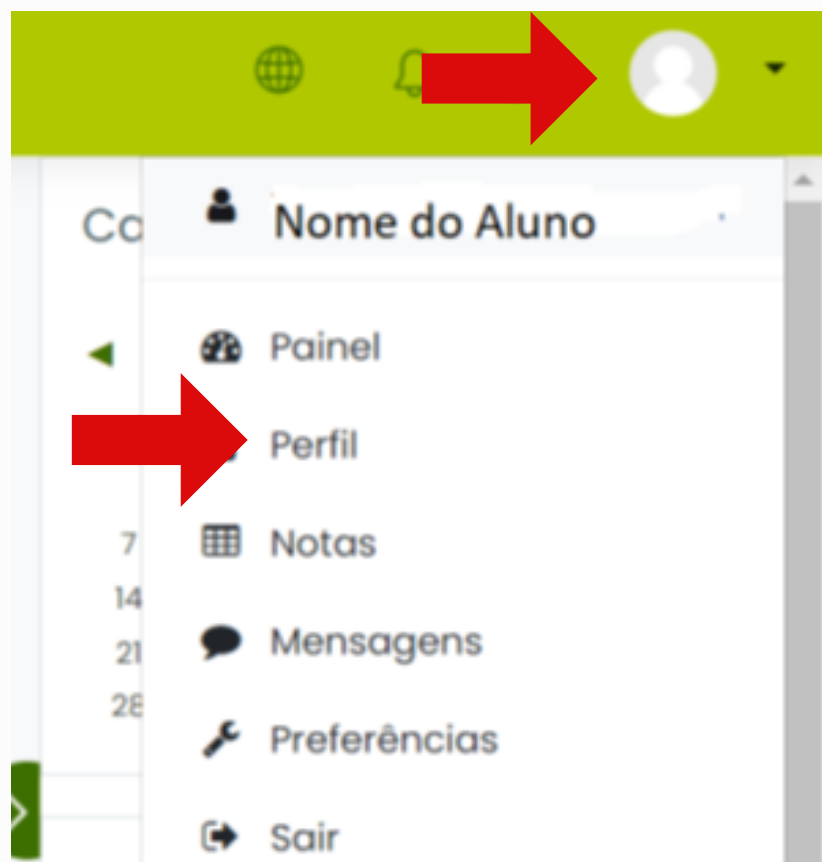

# ALTERAÇÃO DE PERFIL NO AVA-MOODLE

Logo após você será direcionado para esta página e nela você deve selecionar o ícone de "configuração".

**INSTITUTO  
FEDERAL**  
Mato Grosso

Campus Avançado  
Lucas do Rio Verde

# ALTERAÇÃO DE PERFIL NO AVA-MOODLE

Depois selecione "modificar perfil".

## Perfil de usuário

Painel > Perfil

Modificar perfil

Mudar a senha

Idioma preferido

Preferências do fórum

Preferências do editor

Preferências do curso

Será direcionado para essa página e aqui poderá alterar seu email.

## Nome do Aluno

Expandir tudo

### ▼ Geral

Nome

Nome

Sobrenome

Sobrenome

Endereço de email

seuemail@estudante.ifmt.edu.br

Mostrar endereço de email

Apenas os participantes do curso podem ver o meu endereço de email

Cidade/Município

Lucas do Rio Verde

Selecione um país

Brasil

Zona de fuso horário

América/Cuiabá

INSTITUTO  
EDERAL  
Mato Grosso

Campus Avançado  
Lucas do Rio Verde

# ADICIONAR FOTO NO AVA-MOODLE

**Para inserir foto (perfil sem uso de boné e óculos escuros),  
você deve ir ao fim da página e inserir a foto escolhida.  
Arraste a foto da sua pasta para o Moodle. Ao fim,  
selecione "atualizar perfil".**

## Imagem do usuário

Imagem atual

Nenhum

Nova imagem

Tamanho máximo para arquivos: 50Mb, número máximo de anexos: 1

Arquivos

Você pode arrastar e soltar arquivos aqui para adicioná-los.

Tipos de arquivos aceitos:

Arquivos de imagem usados na Web .gif .jpe .jpeg .jpg .png .svg .svgz

Descrição da imagem

Atualizar perfil

Cancelar

**INSTITUTO  
FEDERAL**  
Mato Grosso

Campus Avançado  
Lucas do Rio Verde

# MICROSOFT TEAMS

Microsoft Teams é uma plataforma unificada de comunicação e colaboração que combina bate-papo e videoconferências.

Para saber mais sobre o procedimento de vídeo conferência do Microsoft Teams, assista o vídeo a seguir:

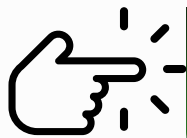

**INSTITUTO  
FEDERAL**  
Mato Grosso

Campus Avançado  
Lucas do Rio Verde

# BIBLIOTECA

A biblioteca tem a função de apoiar os processos pedagógicos em relação ao desenvolvimento de atividades de organização, tratamento e disseminação de informação técnica, científica e cultural, atuando nas atividades de ensino e pesquisa.

## Serviços

O **balcão de atendimento** é o espaço em que se realiza empréstimos e devoluções de material. Também é um espaço de informações, o atendente estará disponível para esclarecer qualquer dúvida do aluno.

A biblioteca disponibiliza **armários** para os alunos guardarem o material antes de consultarem o acervo.

A chave pode ser solicitada no balcão de atendimento.

Disponibilizamos um **Terminal de consultas** na entrada da biblioteca, onde pode ser realizada consulta ao acervo da biblioteca, através do Sistema Gnuteca.

# BIBLIOTECA

## Serviços

**Acervo** - a biblioteca dispõe de livros para empréstimo domiciliar e consulta local. O aluno pode solicitar empréstimo de até 3 livros, com prazo de 7 dias para devolução.

Salas de estudo em grupo e espaço para estudo individual

Computadores para atividades acadêmicas

Acesso à  
ABNT

Acesso ao  
Portal Capes

Wi-fi

Conheça mais, acessando:

<https://lrv.ifmt.edu.br/conteudo/pagina/biblioteca-page-1/#>

# PROGRAMA DE ASSISTÊNCIA ESTUDANTIL

O Programa prevê a concessão de auxílios para estudantes que estão regularmente matriculados em cursos presenciais, com o objetivo de diminuir a evasão escolar e aumentar o desempenho acadêmico.

Você sabia?

Fique atento!

O Campus Avançado Lucas do Rio Verde oferta várias modalidades de auxílio para os estudantes matriculados em cursos regulares

Os principais requisitos são: ser oriundo de escola pública ou estar em situação de vulnerabilidade socioeconômica

Os editais da Assistência Estudantil são lançados no início do ano letivo  
O estudante pode se inscrever para mais de uma modalidade de auxílio.

Auxílio Alimentação

Auxílio Moradia

Auxílio Transporte

Uniformes

Inclusão digital

Atividades esportivas e culturais

**ELABORAÇÃO:**  
**NEaD IFMT-LRV**

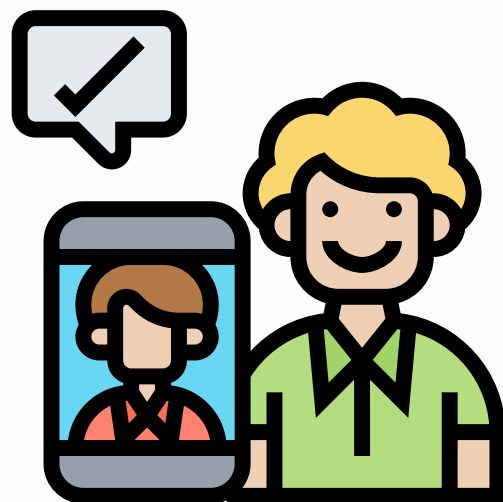

**CRÉDITOS:**

**Manual do Estudante IFMT Campus Juína**  
**Guia do Estudante CABIF IFMT LRV**

**INSTITUTO  
FEDERAL**  
Mato Grosso

Campus Avançado  
Lucas do Rio Verde